ЛИЦЕИСТ

ГАЗЕТА МОУ «ЛИЦЕЙ № 230» Г. ЗАРЕЧНОГО ПЕНЗЕНСКОЙ ОБЛАСТИ

№ 7 (129) 2023 МАЙ-ИЮНЬ ВЫХОДИТ С 1995 ГОДА

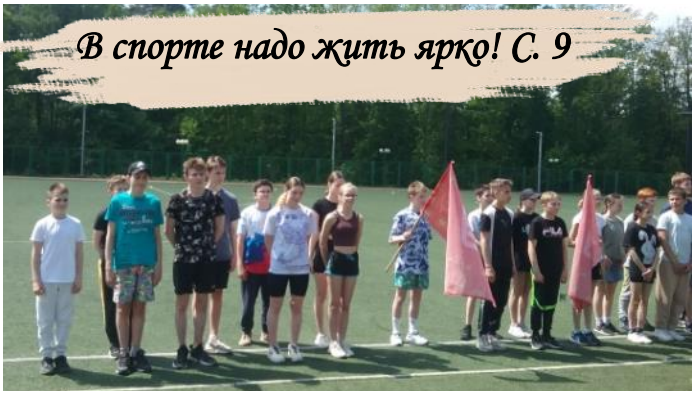

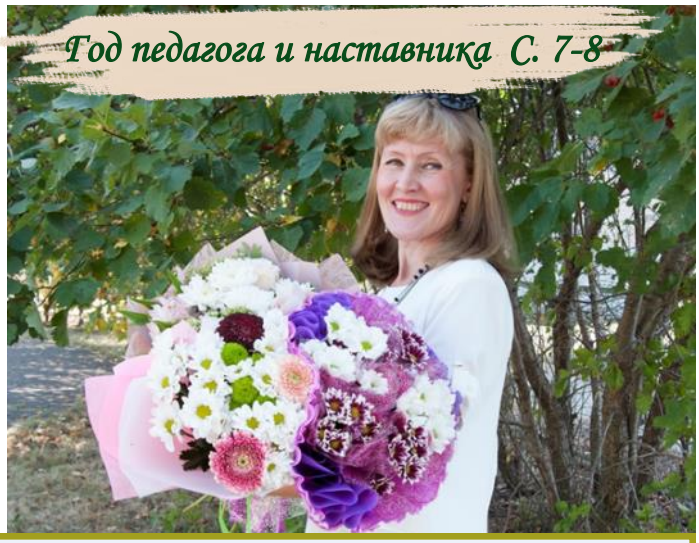

А ТАКЖЕ В НОМЕРЕ:

Школьный лагерь «Мы вместе» С.10
Что почитать? С.11

Вахта Памяти, Минута молчания, Бессмертный полк, творческие конкурсы, городской конкурс-смотр «Есть такая профессия—Родину защищать», возложение цветов, Окна Победы, акции «Георгиевская ленточка» и «Открытка ветерану» — лицеисты вместе с педагогами и родителями ежегодно принимают участие в мероприятиях, посвящённых Дню Победы.

25 мая прошёл звонок у 1-х, 4-х, 9-х и 11-ого классов. Была проведена торжественная линейка. Последний звонок – это волнительный момент не только для учеников, но и для их учителей. Они столько терпения, столько сил вкладывают в детей, что эти дети становятся им как будто бы родными. На мой взгляд, это очень грустный момент. Мы поздравили наших любимых учителей, поблагодарили их за знания, которые они давали нам в течение 9 лет. Родители и ученики младших классов, которые хотят стать такими же взрослыми, пожелали нам удачи. Но ребята даже не представляют пока, что чудесные школьные годы будут потом вспоминать как самое счастливое время. Я считаю, что в памяти каждого выпускника навсегда остаются школьные годы, любимые учителя, интересные уроки, экзамены! С последним звонком не должна навсегда обрываться связь со школой, можно и нужно поддерживать общение со своими одноклассниками, навещать своих учителей, не забывать поздравлять их с Днём учителя!

Евстифеева Карина, 9 «А»

Редакция газеты предложила выпускникам продолжить фразу «Учителю говорю спасибо за...»

...душевные разговоры и понимание.

...беспредельное терпение.

...любовь и бережное отношение.

...то, что ценил мои старания, даже если у меня не всё получалось.

...честность и непредвзятость.

...хорошую подготовку к экзаменам.

...то, что верит в нас.

...нестандартные, интересные уроки.

...за предоставленные возможности для саморазвития.

Мы—призёры поэтического конкурса

18 мая на базе школы № 216 состоялся конкурс чтецов на иностранном языке. Поэтический конкурс был приурочен к Году педагога и наставника. Ребята разных возрастов читали стихотворения на трёх языках: на немецком, французском и английском.

Лицеисты Беглова Дарья (6 «Б»), Баронов Матвей (6 «Б»), Николаев Егор (7 «Б»), Ляпушкина Ксения (7 «Б»), Гришина Анна (9 «А»), Жарикова Анастасия (9 «А») стали призёрами.

Я решила поучаствовать в этом конкурсе, так как очень люблю изучать английский язык, говорить на нем, а тем более учить стихи.

Мне очень понравилось то, что было очень комфортно, волнение быстро ушло.

Все ребята читали прекрасные стихотворения! От каждого прочитанного произведения я вдохновлялась!

Спасибо организаторам за прекрасный поэтический конкурс и нашим учителям Апенкиной Елене Владимировне и Ермолаевой Марине Константиновне за помощь! Надеюсь, что такие мероприятия будут проводиться все чаще и чаще!

Беглова Дарья, ученица 6 «Б» класса

Лицеисты – победители городского турнира на Кубок Главы города Заречного «Читай на время! ЧитайZАнаших».

Подведены итоги муниципального творческого конкурса «Светлая пасха» и «Удивительный космос», проходившего в ДК «Современник».

Ученики 1 «А» класса Копченов Марк награжден дипломом за 1 место в номинации «Пасхальный сувенир» за поделку «Пасхальное чудо», Дудкина Полина в номинации «Пасхальная открытка» за аппликацию «Крашенка на счастье» награждена также дипломом победителя.

В конкурсе «Удивительный космос» в номинации «Как чудесен звездный мир» за поделку «Парад Планет» Копченов Марк награжден дипломом за 1 место. Молодцы, ребята! Так держать! Творческих успехов и побед вам!

Винникова В.К., воспитатель ГПД

3 июня в областной библиотеке им. М.Ю. Лермонтова состоялся региональный этап Лиги Знаний: школы и колледжи. Команда Лицея, в составе которой были Лучкин Никита, Чернышова Екатерина, Евдокимова Анастасия, Чернышёв Тимофей и Барсукова Анастасия, заняла 2 место среди 15 лучших команд Пензенской области! Куратор команды — Шишкина Ирина Олеговна, учитель истории и обществознания.

Знакомство с историей стеклоделия

31 мая мы с одноклассниками 5 «Б» класса ездили на экскурсию в город Никольск, побывали в замечательном уникальном музее стекла, чтобы своими глазами увидеть и оценить несравненную красоту и изящество блестящего собрания предметов, рассказывающих о развитии стеклоделия в России с XVIII века и до наших дней.

В августе 1764 года Екатерина II подписала указ, дозволяющий провинциальному помещику отставному секунд-майору Алексею Бахметеву основать в селе Никольское Пензенского уезда стеклянную и хрустальную фабрику. Так было положено начало предприятию, традиции которого и сегодня продолжают никольские мастера. Изделия никольских умельцев всегда отличали совершенство форм и декора, здесь сохраняли характерную манеру бахметьевского стекла, создавая продукцию массового спроса и выполняя заказы на уникальные предметы искусства.

Память об истории завода сегодня хранит музей, его коллекция, состоящая из 14 тысяч экспонатов русского и западноевропейского стекла, является крупнейшей в нашей стране и в Европе.

Мы сходили в цеха, где выдувают и дорабатывают красоту из хрусталя. У нас была замечательная возможность увидеть своими глазами сам процесс производства стекла, т.е. как мастера-стеклодувы старинным способом, используя стеклодувную трубку, производят вазы, сувениры!

Затем ребята приняли участие в квест-игре, посвященной производству хрусталя. Прошли интересные испытания, в конце которых получили сладкие призы.

А в завершение нашей поездки мы заехали в село Карамалы – старинное мордовское село, что находится в 10 км от Никольска. Здесь чтят традиции предков, знают обряды и праздники мордвы эрзя. Нас встретил старинными эрзянскими песнями фольклорный коллектив «Эрзяночка», который хорошо известен не только в своем районе, но и за пределами области. Мы приняли участие в национальных играх, обрядах, попробовали свои силы в исполнении эрзянских песен. По окончании нас напоили чаем с вкуснейшими пирогами!

Данилин Егор, ученик 5 «Б» класса

Поездка в Саранск

27 мая наш класс совместно с ребятами из 7-х классов совершил удивительную поездку в г. Саранск, где мы познакомились с достопримечательностями столицы Мордовии, узнали многое из истории Саранска. Символ Саранска - лисичка, она изображена и на гербе города, и на зданиях. Раньше это животное символизировало охотничий промысел и богатство окрестных лесов ценным пушным зверем. Сейчас для Саранска и его жителей лиса — это символ ума, богатства и предприимчивости. Кроме знакомства с центральными улицами города, нам удалось съездить в село Подлесная Тавла, в котором располагается музей им. Ромашкина - центр эрзянских традиций резьбы по дереву. Мы увидели много сделанных из дерева фигур, поучаствовали в мастер-классе по созданию лошади из дерева. Поездка была очень увлекательной, интересной. Мы узнали много нового, каждый смог приобрести сувениры.

Пронина Анастасия, ученица 8 «Б» класса

Редакция газеты «Лицеист» продолжает серию публикаций, посвящённых нашим педагогам. Да и повод просто замечательный. 17 мая состоялось открытие персональной выставки педагога лицея Ольги Геннадьевны Урядовой.

Гостями мероприятия стали начальник Департамента образования г. Заречного С. В. Чернышева, начальник отдела воспитания и дополнительного образования Ю. Б. Сватухин, главный специалист отдела воспитания и дополнительного образования Т. Н. Рудакова, председатель профсоюзного комитета И. Г. Расходова. На открытии присутствовала педагог-наставник Т. Б. Арзютова, которая поделилась воспоминаниями о том, как происходило становление творческого пути Ольги Геннадьевны.

О. Г. Урядова рассказала о своем творчестве, познакомила с работами, выполненными в различной технике.

О том, какой путь учителя, художника и наставника получился у Ольги Геннадьевны читайте на следующей странице.

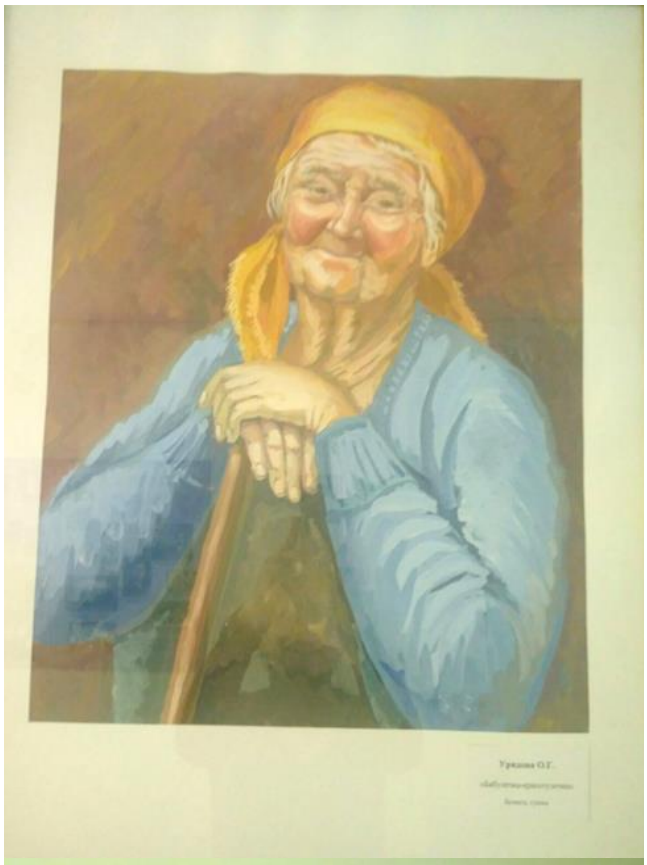

«Что жизнь? Игра! А люди в ней актёры. Каждому человеку за короткую жизнь приходится играть много разных ролей. С какой-то ролью он справляется блестяще, а какая-то роль не удаётся…
Я не исключение.
Роль школьницы мне удалась. Образ комсомолки, активистки, красавицы был раскрыт полностью! Училась хорошо, участвовала во всех мероприятиях: пела, танцевала, оформляла стенгазеты, декорации, сочиняла сценарии. А также занималась в изостудии, тренировалась в баскетбольной секции. В общем, жизнь была разнообразной.
Затем жизнь доверила роль студентки Пензенского художественного училища им. К.А. Савицкого. Здесь тоже проявилась моя активная жизненная позиция. Я готовилась стать театральным художником. Диплом защитила по опере Бизе «Кармен». К 100-летию ПХУ им. К.А. Савицкого дипломная работа была выставлена в Картинной галерее. Но работать в театре не пришлось. Меня распределили в Грабовскую среднюю школу. Тяжело было вживаться в роль учителя после роли студентки.
Спустя год перевелась в город Заречный в 217 школу, в которой училась. Уж здесь-то в роль учителя, знающего и творческого, мудрого и справедливого, требовательного и понимающего, пришлось погружаться с головой, так как перед моими учителями, теперь уже коллегами, нельзя было ударить в грязь лицом.
34-ый год держу марку. Веду изобразительное искусство и черчение, ИЗО-кружок. Была классным руководителем и выпустила 3 класса. Приняла участие в трёх городских конкурсах: «Пятёрка класс», «Учитель года», «Самый классный классный». Летом также не сидела дома. Вот уже на протяжении 10 лет ездила в загородный лагерь «Комарики» — 25 смен отработала руководителем кружка «Фантазия».
И вновь — роль студентки, чтобы получить педагогическое образование в стенах Пензенского государственного педагогического университета им. В.Г. Белинского. 15 марта 2011 получила красный диплом.
Мой девиз: «Творить всегда, творить везде, творить и никаких гвоздей!»

Урядова О.Г.

«Вместе против наркотиков»

В рамках месячника антинаркотической направленности обучающиеся лицея организовали и провели мероприятие «День русской лапты». Отличная погода, классное настроение царили на спортивной площадке. Все участники остались довольны, даже проигравшие.

Эстафета, посвящённая Дню Победы

На главной площади города Заречного состоялся заключительный этап городской спартакиады среди обучающихся общеобразовательных учреждений. Ребята приняли участие в легкоатлетической эстафете среди 5-8 и 9-11 классов. Первый и самый длинный этап бежали Кузнецов Мирон из 7 «В» и Друзин Александр из 10 класса. Мальчики отлично справились с задачей и передали эстафетную палочку в группе лидеров. В результате на последнем этапе Кочетков Александр из 7 «Б» вырвал третье место на последнем метре финишной ленты. Старшая команда в упорной борьбе завоевала второе место.

19 мая состоялось подведение итогов 9 Малой спартакиады и 58 Спартакиады школьников. Лицеисты стали серебряными призерами в Спартакиадах, получив памятные кубки.

А также 19 мая лицеисты приняли участие в городском летнем фестивале ГТО.

Новости подготовлены Елизаровой И. Б. и Зотовой Л. Ю., учителями физической культуры

2 июня на базе лицея состоялось открытие лагерной смены «Все вместе». Ребята представили своих командиров, название отрядов и девизы. В лагере 5 отрядов: «Доброволец», «ЭкоКрошики», «Новаторы», «Высшая лига» и «Эрудиты».

Каждый день насыщен разными мероприятиями и позитивными эмоциями. Желаем, чтобы смена прошла ярко и незабываемо!

Лето – замечательная пора каникул, это смех и улыбки, солнце и хорошее настроение!
А ещё лето – самое лучшее время читать!
На сайте лицея размещены списки для летнего чтения в соответствии с ФООП.

5 июня — День эколога и День защиты окружающей среды.

Редакция газеты рекомендует Адриан Махо: Герда. История одного кита.

Супербестселлер, покоривший мир! Мудрая и познавательная история о маленьком китенке Герде. История познакомит с обитателями мирового океана и его экологией, расскажет, почему так важно бережно относиться к природе.

Книга издана при поддержке Всемирного фонда дикой природы WWF.

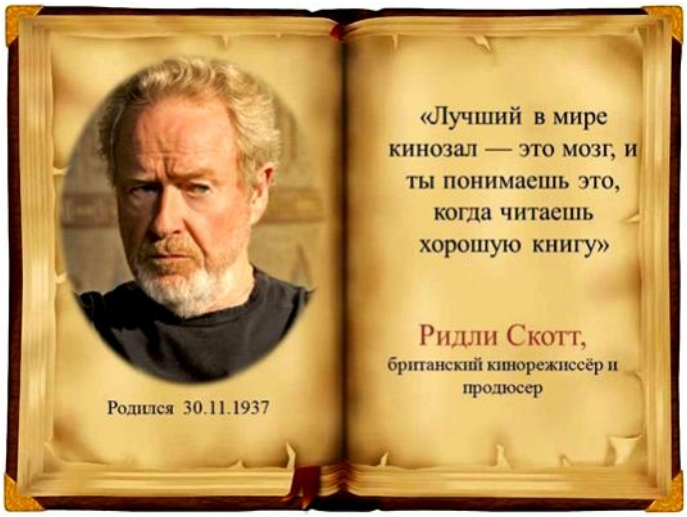

Газета «Лицеист»
Учредитель — МОУ «ЛИЦЕЙ № 230» Г.ЗАРЕЧНОГО Пензенской области
Адрес редакции:
442960, г. Заречный Пензенской обл., ул. Зелёная, 14

«Зарегистрировано в Реестре школьной прессы России.
RSPR 59-02517-Ж-01
http://portal.igo.ru #2517

Главный редактор — Е.В. Клыкова (89656370721)
Выпускающий редактор — Е.М. Кудрявцева
Верстка: Алиса Исакова, София Миряева
Тираж — 30 экз.
Распространяется бесплатно.